

四川省志

交 通 志

四川省地方志编纂委员会 编纂

ANNALS
OF SICHUAN
PROVINCE

ANNALS OF SICHUAN PROVINCE

四川省志·交通志

四川省地方志编纂委员会 编纂

(下册)

四川科学技术出版社

1995年·成都



新中国建成的第一条铁路干线——成渝铁路



欢庆成渝铁路通车

九龙坡码头吊卸车厢



1947年建成的慕江铁路

列车通过成渝铁路土二溪大桥

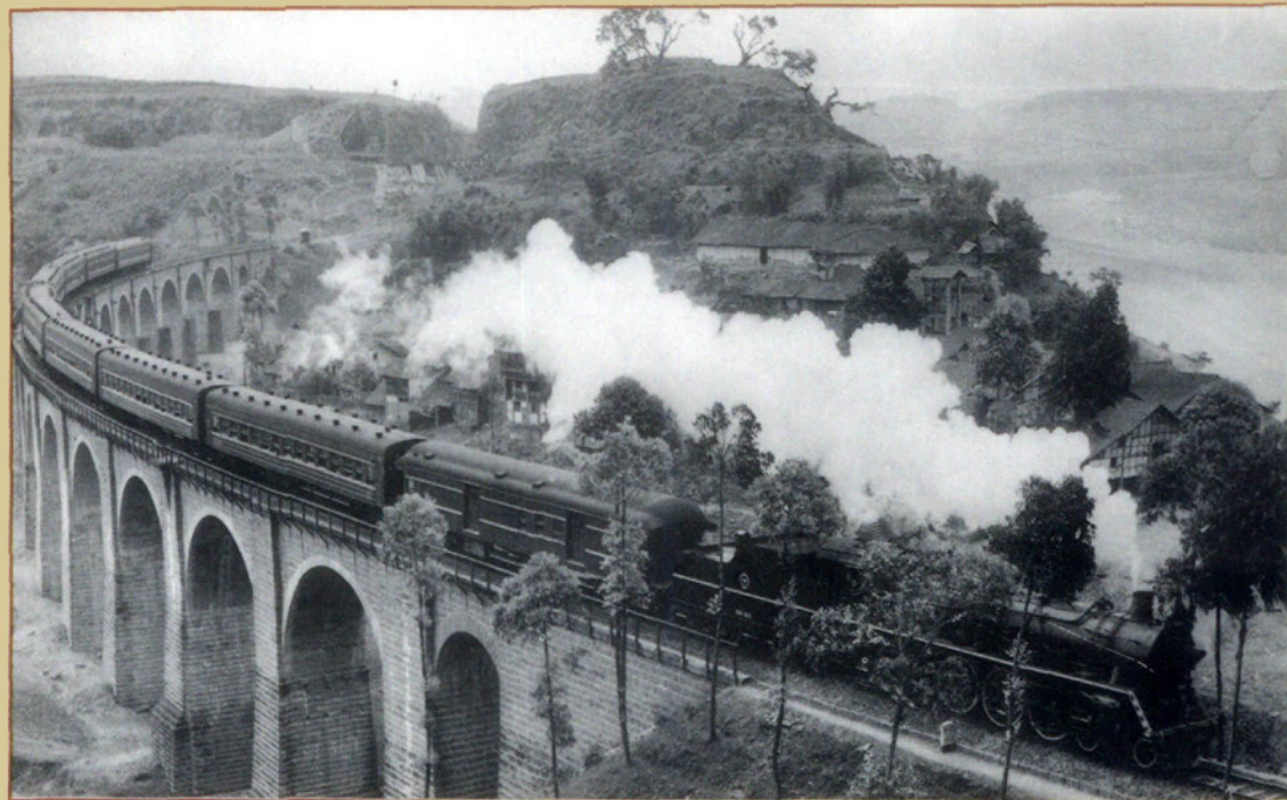



1956年7月12日宝成铁路在黄沙河接轨

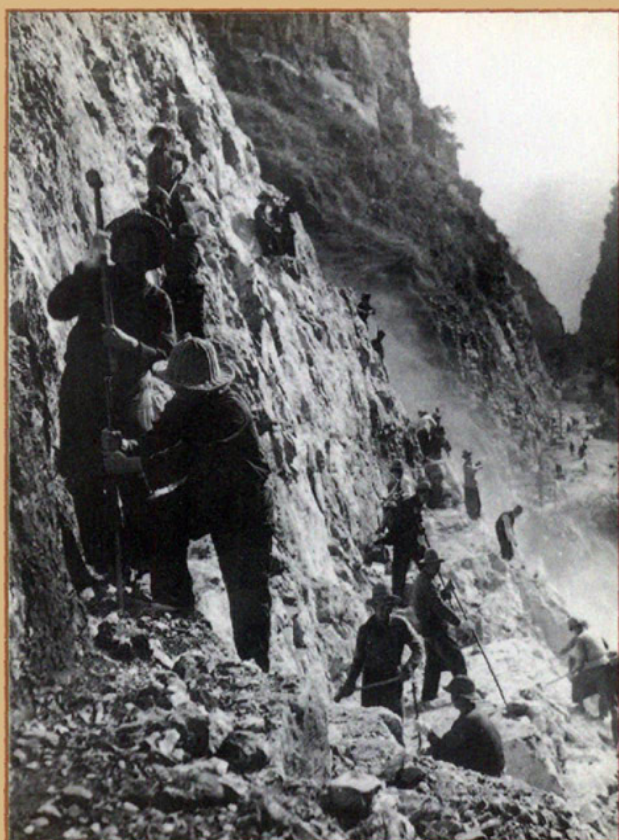

开山修筑宝成铁路



一九五八年一月一日在成都举行宝成铁路通车典礼

彩车通过沙木拉打隧道



以险峻著称于世的成昆铁路

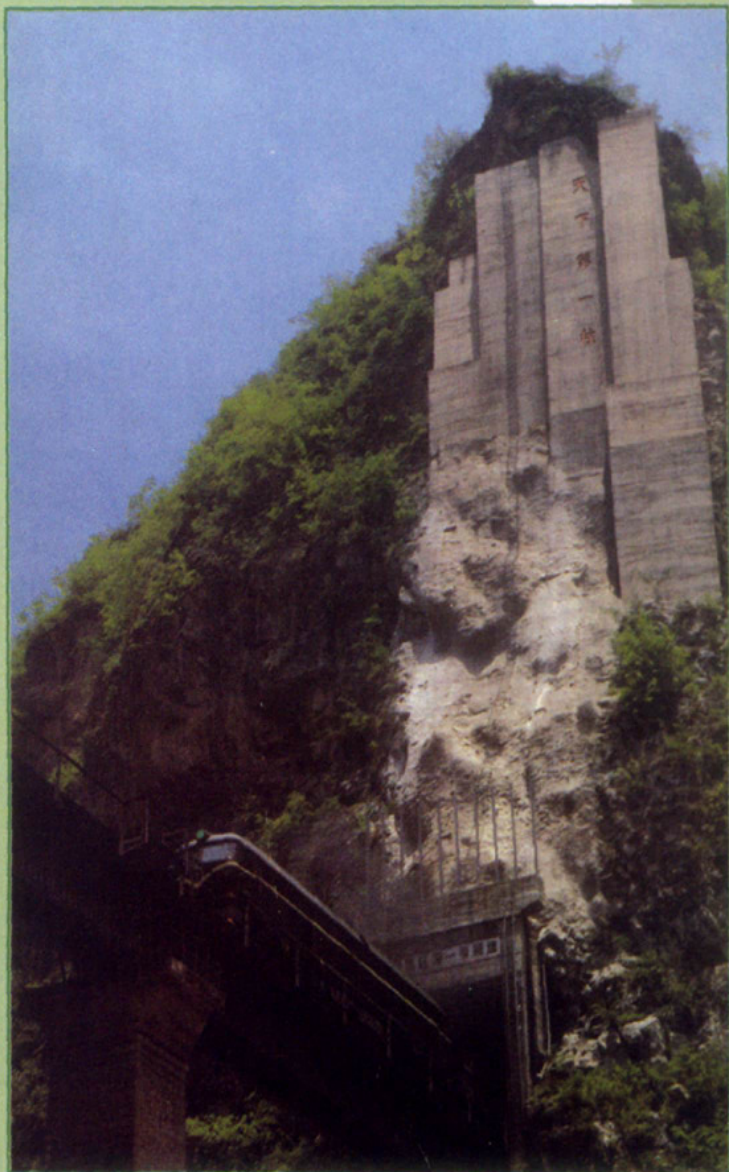

成昆铁路峭壁施工



60年代初的川黔铁路赶水车站

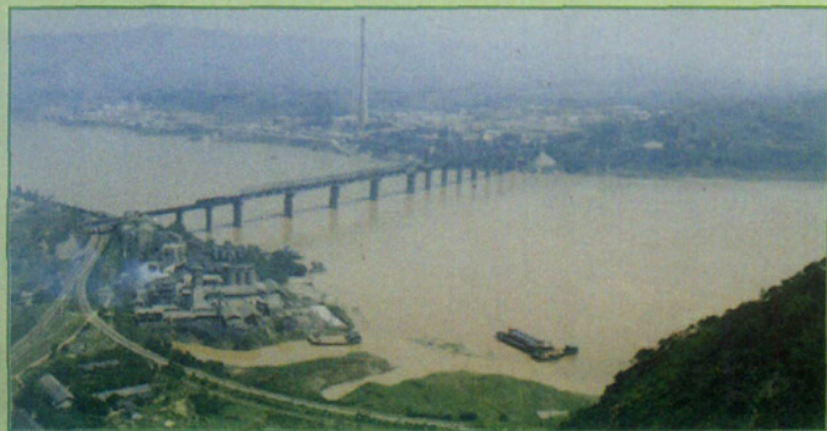

川黔铁路的白沙沱长江大桥



出乘归来的机车乘务员

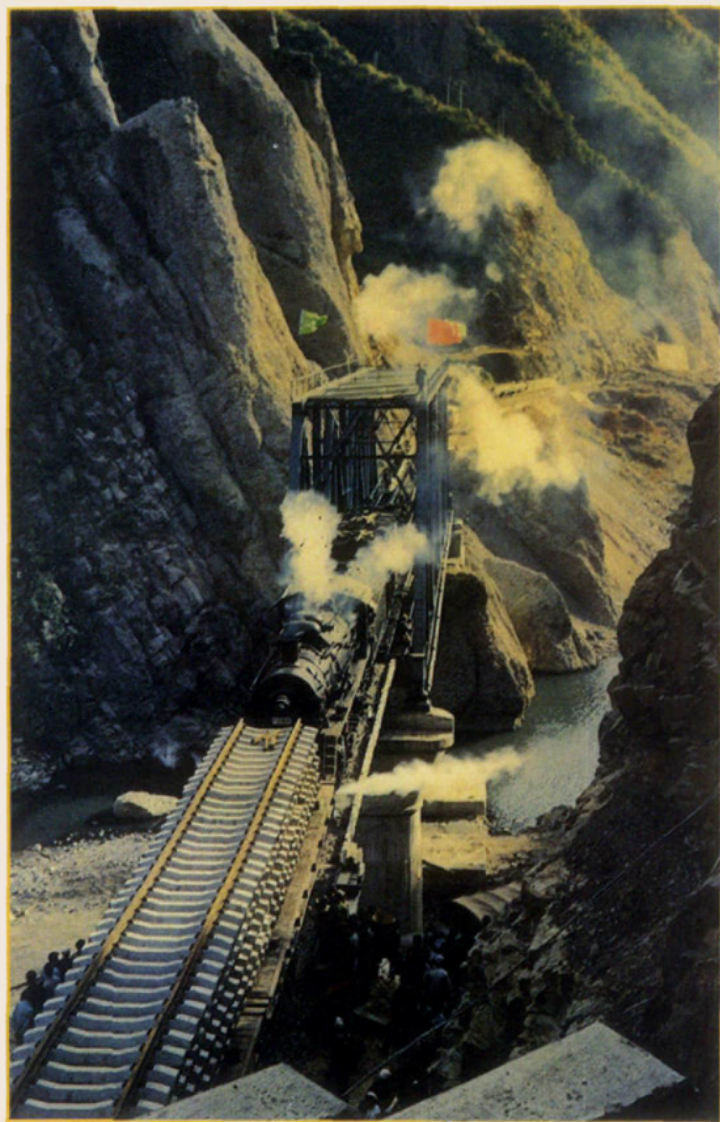
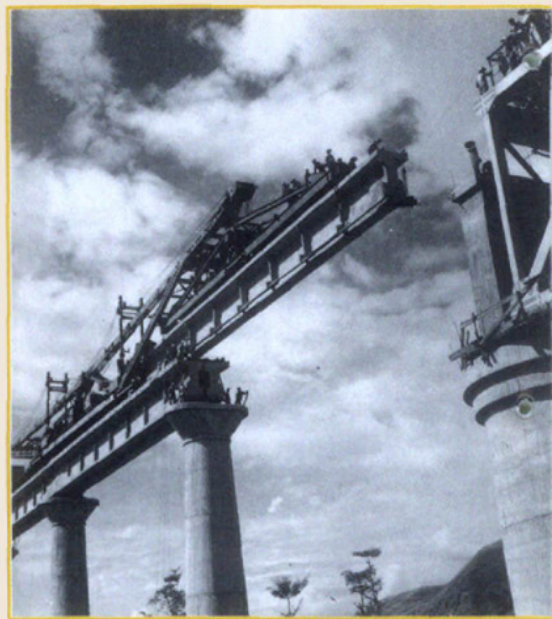

1、大巴山新貌

2、襄渝铁路架设桥梁

3、襄渝铁路峡谷铺轨

1	2
3	



成都东站集装箱货场

成都新客站



出口泰国水泥罐车



繁忙的成都东站编组场



峨眉内燃机务段机车架修库



用电子计算机进行现代化管理

整装待发的旅客列车乘务员





毛泽东参加重庆谈判
判时在重庆机场



1965年西哈努克亲王和夫人乘机到达成都在陈毅副总理(左二)李大章省长(左一)陪同下向欢迎的人群致意。



1987年4月23日,国务院副总理李鹏视察重庆江北机场工地



成都双流机场

1980年3月扎伊尔总统蒙博托访问成都,四川省副省长何郝炬到双流机场迎接





民航成都管理局引进波音公司飞机签字仪式

成都双流机场停机坪





国产运7型飞机



波音707型飞机



伊尔18型飞机



图154型飞机



波音737型飞机



国产运5型飞机



安24型飞机



飞机飞越“空中禁区”



旅客步出机场

国产运12型飞机



民航 103 厂修理安 24 型飞机



调度人员在指挥飞机



运 5 型飞机在飞行作业中

班机在成都双流机场准备着陆





民航成都管理局微机房



空中乘务员在飞行中为旅客服务



飞行人员驾机夜间飞行

成都双流机场候机楼一角





民航飞行学院教学大楼



民航科研二所科研大楼

重庆市白市驿飞机场



四川省铁路分布略图

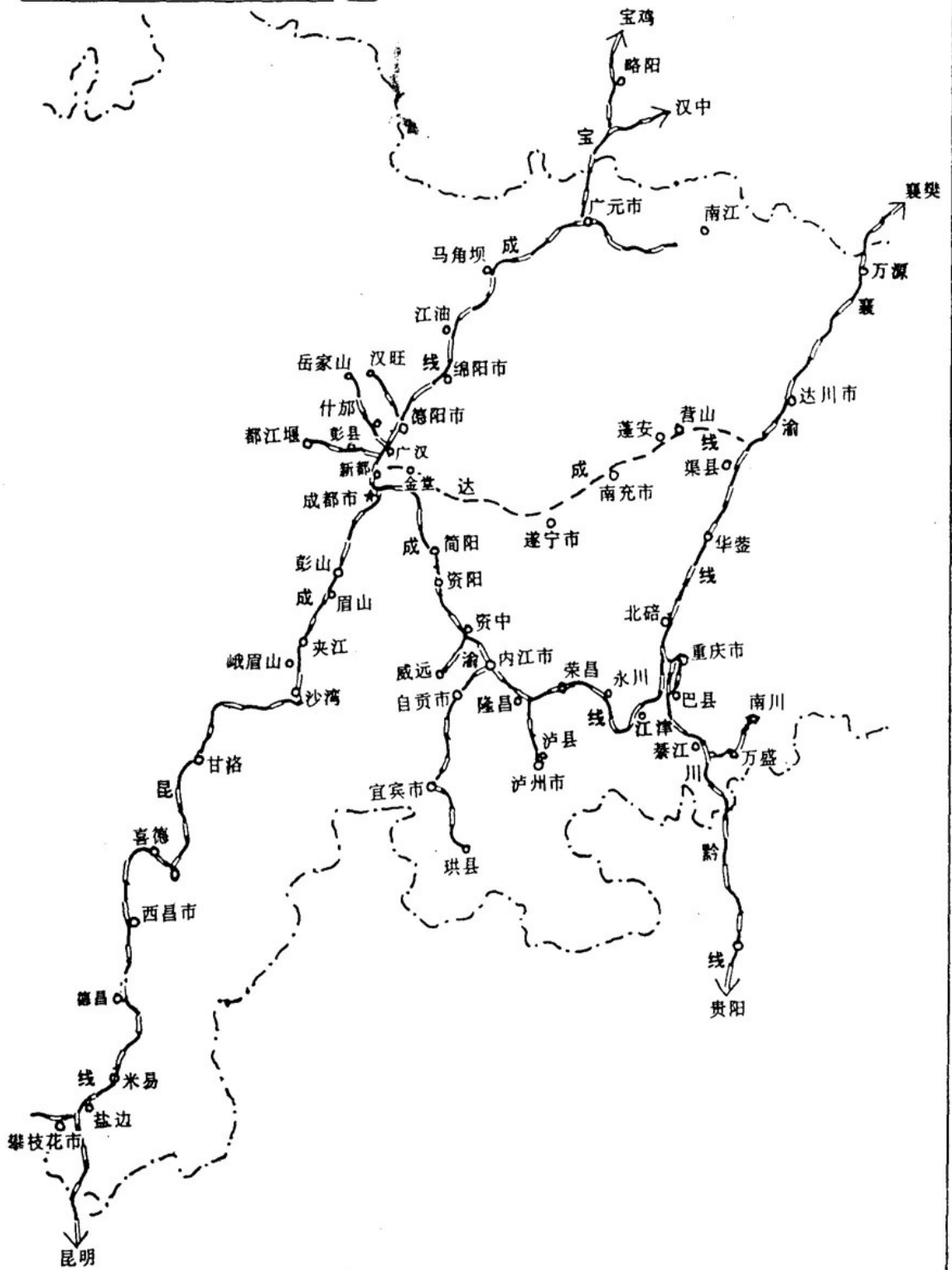

四川省地方志

编纂委员会成员

主任委员 蒲海清
副主任委员 岳忠 张宗源 樊月明 袁一飞 秦安禄
委员 (以姓氏笔画为序)
王可植 文正经 帅启明 刘伯华 李龙翔
李达昌 李荣忠 李德彦 陈铃 陈开华
陈焕仁 杨世泉 杨宁超 陆强 邹淑英(女)
徐文镔(女) 夏素琴(女) 秦宜雅 隗瀛涛
董任远 谢开华 蔡文金 谭洛非

《四川省志》审核委员会成员

何郝炬 马识途 张文澄 肖菊人 彭雨
岳忠 冯举 隗瀛涛 蒲孝荣

《四川省志》总编 秦宜雅 聂运华(特约) 金成林(特约)

副总编 张学君 马国栋 黄友良

本册责任总编 张学君

《四川省志·交通志》(下册) 编纂机构成员

《四川省志·交通志·铁路篇》编纂委员会

主任委员 樊克敬

副主任委员 (以姓氏笔划为序)

王绍曾 肖应中 严秋方 陈德华 郝昭睿

谢准昌

委员 (以姓氏笔划为序)

王克恭 王英俊 王贤清 王高仪 王意明

江林洋 孙世君 刘若章 宋泽民 李诗言

吴道忠 张盟 孟庆国 赵伯贤 奚福兴

梅福强 韩同木 谢光灏 潘明德

主编 樊克敬

副主编 (以姓氏笔划为序)

王贤清 王意明 严秋方 邹济泉 狄福荣

程铎生 温振华

《四川省志·交通志·民用航空篇》编纂委员会

主任委员 王如岑
副主任委员 李全中
委员 周顺福 李明胜
主 编 李明胜
副 主 编 沈清如 石显录

编辑说明

一、《四川省志·交通志》第三篇铁路上限断自清光绪二十九年(1903年),下限断至1985年;第四篇民用航空上限断自民国4年(1915年),下限断至1987年。为反映事变始末,个别史实酌予上下延伸。

二、铁路篇所用数字主要根据铁道部编纂的《铁路修建史料》,各有关铁路的设计和施工总结,各局、院、厂、校、所、处的技术资料 and 统计资料,其他交通工具的有关数字则根据《四川统计年鉴》。

三、两篇所记货币,均按当时流通的货币及单位记述。1955年3月以前流通的人民币旧币,按1955年3月标准折算成人民币。地名按1985年四川省建制和行政区域记述。车站名称按1985年末的名称记述。

目 录

第三篇 铁路 1	
第一章 铁路建设 6	
第一节 成渝铁路..... 7	
第二节 宝成铁路..... 20	
第三节 内昆铁路——内江 至安边段..... 30	
第四节 川黔铁路..... 34	
第五节 成昆铁路..... 39	
第六节 襄渝铁路..... 57	
第七节 地方铁路..... 64	
第八节 支线、专用线..... 65	
第九节 铁路枢纽..... 77	
第二章 铁路运输 87	
第一节 旅客运输..... 88	
第二节 货物运输..... 99	
第三节 行车组织..... 112	
第四节 机务..... 120	
第五节 车辆..... 124	
第六节 工务..... 128	
第七节 电务..... 138	
	第八节 运输安全..... 143
	第三章 运营管理 152
	第一节 计划统计管理..... 153
	第二节 财务管理..... 158
	第三节 劳动人事管理..... 168
	第四节 物资管理..... 174
	第五节 科学技术管理..... 178
	第六节 职工教育..... 182
	第四章 铁路工业 188
	第一节 机车车辆修造 工业..... 188
	第二节 混凝土制品工 业..... 193
	第三节 铁路器材及配件 工业..... 197
	第四节 其他工业..... 201
	第五章 机构 205
	第一节 西南铁路工程 局..... 207
	第二节 铁道部第二勘测 设计院..... 208
	第三节 铁道部第二工

程局·····	211	第十三节 西昌小庙机场·····	248
第四节 铁道部成都铁路局·····	212	第十四节 重庆珊瑚坝机场·····	249
第五节 西南交通大学·····	215	第十五节 重庆广阳坝机场·····	250
第六节 铁道部西南铁道研究所·····	217	第十六节 重庆九龙坡机场·····	251
第七节 四川省地方铁路局·····	218	第十七节 宜宾机场·····	252
第八节 四川省铁道学会·····	219	第十八节 雅安机场·····	252
第九节 铁道部成都物资办事处·····	221	第十九节 重庆溪坝临时机场·····	253
第四篇 民用航空·····	223	第二十节 重庆江北机场·····	253
第一章 机场·····	228	第二章 机群建设和机务维修工程·····	256
第一节 双流机场·····	229	第一节 机群建设·····	256
第二节 重庆白市驿机场·····	232	第二节 机务维修工程·····	266
第三节 西昌锅盖梁子机场·····	236	第三节 适航管理·····	274
第四节 南充机场·····	238	第三章 空勤队伍·····	277
第五节 达县机场·····	240	第一节 空勤队伍的建设·····	277
第六节 泸州蓝田坝机场·····	240	第二节 空勤队伍的管理·····	279
第七节 梁平机场·····	241	第四章 航空运输·····	287
第八节 广汉机场·····	242	第一节 航线、航班·····	287
第九节 新津机场·····	243	第二节 旅客运输·····	308
第十节 遂宁机场·····	245	第三节 货物、邮件运输·····	314
第十一节 绵阳机场·····	246	第四节 航空运价·····	320
第十二节 成都凤凰山机场·····	247	第五章 通用航空·····	330
		第一节 组织机构及通用航空队伍建设·····	331

第二节	通用航空飞行的飞机及设备·····	331	第三节	勤务管理·····	403
第三节	作业项目·····	333	第四节	人事、工资管理···	413
第四节	通用航空的组织与实施·····	341	第五节	管理机构·····	421
第六章	航空业务·····	346	<hr/>		
第一节	调度指挥·····	346	附 录 ·····		425
第二节	通信导航·····	352	<hr/>		
第三节	航空气象·····	358	一、四川铁路各干线建成通车时国家领导人的题词和中共中央、铁道部的贺电·····		426
第四节	领航与航行情报·····	360	二、历届领导名录·····		428
第七章	教育与科技·····	363	三、历届全国劳动模范、先进生产(工作)者名单·····		437
第一节	学校教育·····	363	四、《四川省志·交通志》(下册)编纂人员名单···		439
第二节	职工教育·····	367	<hr/>		
第三节	科学技术研究·····	373	编后记 ·····		441
第八章	航空管理·····	384			
第一节	安全管理·····	384			
第二节	企业管理·····	392			

Contents

Part 3 Railway	1
-----------------------------	---

Chapter 1 Railway Construction	6
Section 1 Chengdu—Chongqing Railway	7
Section 2 Baoji—Chengdu Railway	20
Section 3 Section between Neijiang and Anbian of Neijiang— Kunming Railway	30
Section 4 Sichuan—Guizhou Railway	34
Section 5 Chengdu—Kunming Railway	39
Section 6 Xiangfan—Chongqing Railway	57
Section 7 District Railway	64
Section 8 Branch Lines、Proper Lines	65
Section 9 Railway Terminals	77
Chapter 1 Railway Transport	87
Section 1 Passenger Transport	88
Section 2 Freight Transport	99
Section 3 Organization of Train Operation	112
Section 4 Locomotive Work	120
Section 5 Rolling Stock Work	124
Section 6 Permanent—way Maintenance Work	128

Section 7 Signals and Telecommunications Work	138
Section 8 Transport Safety Securities	143
Chapter II Operational Management	152
Section 1 Planned and Statistical Management	153
Section 2 Financial Management	158
Section 3 Labour, Personnel Management	168
Section 4 Goods and Materials Management	174
Section 5 Scientific and Technological Management	178
Section 6 Education of workers	182
Chapter IV Railway Industry	188
Section 1 Repair and Manufacture of Locos and Rolling Stocks Industry	188
Section 2 Prefabrication Concrete Products Industry	193
Section 3 Track Equipments and Component Parts Industry	197
Section 4 Others	201
Chapter V History of Railway Organs in Sichuan	205
Section 1 Southwest Railway Engineering Bureau	207
Section 2 Second Survey and Design Institute Ministry of Railway	208
Section 3 Second Railway Engineering Bureau Ministry of Railway	211
Section 4 Chengdu Railway Bureau Ministry of Railway	212
Section 5 Southwest Jiao—Tong University	215
Section 6 Southwest Railway Scientific Research Institute Ministry of Railway	217
Section 7 Sichuan Local Railway Administration	218
Section 8 Sichuan Railway Society	219
Section 9 Goods and Materials Bureau, Ministry of Railway Chengdu Office	221

Part 4 Civil Aviation	223
------------------------------------	------------

Chapter I Airport	228
--------------------------------	------------

Section 1 Shuangliu Airport	229
Section 2 Chongqing Baishiye Airport	232
Section 3 Xichang Guogailiangzi Airport	236
Section 4 Nanchong Airport	238
Section 5 Daxian Airport	240
Section 6 Luzhou Lantianba Airport	240
Section 7 Liangping Airport	241
Section 8 Guanghan Airport	242
Section 9 Xinjin Airport	243
Section 10 Suining Airport	245
Section 11 Mianyang Airport	246
Section 12 Chengdu Fenghuangshan Airport	247
Section 13 Xichang Xiaomiao Airport	248
Section 14 Chongqing Shanhuba Airport	249
Section 15 Chongqing Guangyangba Airport	250
Section 16 Chongqing Jiulongpo Airport	251
Section 17 Yibin Airport	252
Section 18 Yaan Airport	252
Section 19 Chongqing Xiba Temporary Airport	253
Section 20 Chongqing Jiangbei Airport	253
Chapter I Airplane Fleet Build—up and Mechanical	
Maintenance Engineering	256
Section 1 Airplane Fleet Build—up	256
Section 2 Mechanical Maintenance Engineering	266
Section 3 Airworthiness Administration	274
Chapter II Air Crew Forces	277
Section 1 Air Crew Forces Build—up	277
Section 2 Air Crew Forces Administration	279
Chapter III Air Transportation	287
Section 1 Routes and Flights	287
Section 2 Passenger Transportation	308
Section 3 Cargo and Mail Transportation	314

Section 4 Air Tariff	320
Chapter V General Aviation	330
Section 1 Organization and General Aviation Crew Build—up	331
Section 2 Airplane and Equipment for General Aviation	331
Section 3 Performance Items	333
Section 4 Organization and Practice of General Aviation	341
Chapter VI Navigation Business	346
Section 1 Despatch Command	346
Section 2 Communication Navigation	352
Section 3 Aerometorology	358
Section 4 Navigation and Flight Information	360
Chapter VII Education and Scientific Technique	363
Section 1 School Education	363
Section 2 Employee Education	367
Section 3 Scientific Technique Research	373
Chapter VIII Air Administration	384
Section 1 Safety Administration	384
Section 2 Enterprise Administration	392
Section 3 Rear—service Administration	403
Section 4 Employment and Wages Administration	413
Section 5 Administration Organization	421
Appendices	425

-
1. The calligraphies written by state leaders and the congratulatory telegrams expressing their good wishes on the behalf of the opening to traffic of all the main Lines in Sichuan given from the Central Committee of CPC and Ministry of Railway. 426

2. Name list of all previous leaders.	428
3. List of the national model workers and advanced workers	437
4. The whole staff of the editorial department of <i>Annals of Sichuan Province:Communication Records (Part B)</i>	439
Postscript	441